

# Analisis Data - Pertemuan 2: Menjelajahi Lingkungan Spreadsheet

Membuka Kekuatan Angka dan Data dengan Mudah

**EKO WAHYUDI**

KELAS 7



# Analisis Data - Pertemuan 2: Menjelajahi Lingkungan Spreadsheet

Selamat datang, siswa kelas tujuh! Hari ini, kita akan menyelami dunia spreadsheet yang menarik. Bersiaplah untuk membuka kekuatan data terorganisir dan perhitungan cerdas. Sesi ini dirancang untuk membuat analisis data menjadi intuitif dan menyenangkan!



TUJUAN HARI INI

# Apa yang Akan Kita Pelajari Hari Ini

## Memahami Spreadsheet

Pahami definisi dan fungsi inti dari aplikasi spreadsheet.

## Mengidentifikasi Komponen Utama

Mengenali dan memahami kolom, baris, sel, dan rentang.

## Menguasai Alamat Sel

Menentukan alamat sel dan rentang secara akurat untuk pemrosesan data.



# Apa Sebenarnya Spreadsheet Itu?

Bayangkan spreadsheet sebagai buku catatan super-pintar untuk angka-angka! Ini adalah aplikasi yang dirancang untuk mengatur dan mengelola data dalam format tabel terstruktur.

- **Definisi:** Aplikasi yang memproses angka, mengelola data dalam bentuk tabel.
- **Fungsi Utama:** Melakukan perhitungan matematis otomatis dan menyajikan data dalam grafik dan bagan yang menarik.
- **Manfaat:** Mengubah pemrosesan data menjadi tugas yang lebih cepat, rapi, dan akurat dibandingkan dengan pencatatan manual. Ini adalah terobosan besar untuk efisiensi!



# Aplikasi Spreadsheet Populer

Banyak alat tersedia untuk komputer dan perangkat seluler, membuat spreadsheet dapat diakses oleh semua orang.

## Microsoft Excel

Aplikasi profesional yang kuat dengan fitur-fitur komprehensif (berbasis langganan).

## Google Sheets

Berbasis cloud dan daring, sempurna untuk kolaborasi waktu nyata dan benar-benar gratis!

## OpenOffice Calc

Alternatif sumber terbuka gratis yang fantastis dengan fungsionalitas yang kuat.

# Dasar-dasar: Kolom dan Baris

Bayangkan spreadsheet sebagai peta yang luas di mana setiap hal punya tempatnya sendiri. Spreadsheet dibangun di atas dua elemen fundamental ini:

## Kolom (Bagian Vertikal)

Ini adalah bagian vertikal dari spreadsheetmu, diidentifikasi dengan **HURUF** (misalnya, Kolom A, B, hingga XFD). Bayangkan mereka berdiri tegak seperti pilar!

## Baris (Bagian Horizontal)

Ini adalah bagian horizontal, diidentifikasi dengan **ANGKA** (misalnya, Baris 1, 2, hingga 1.048.576). Mereka membentang lebar seperti jalan.

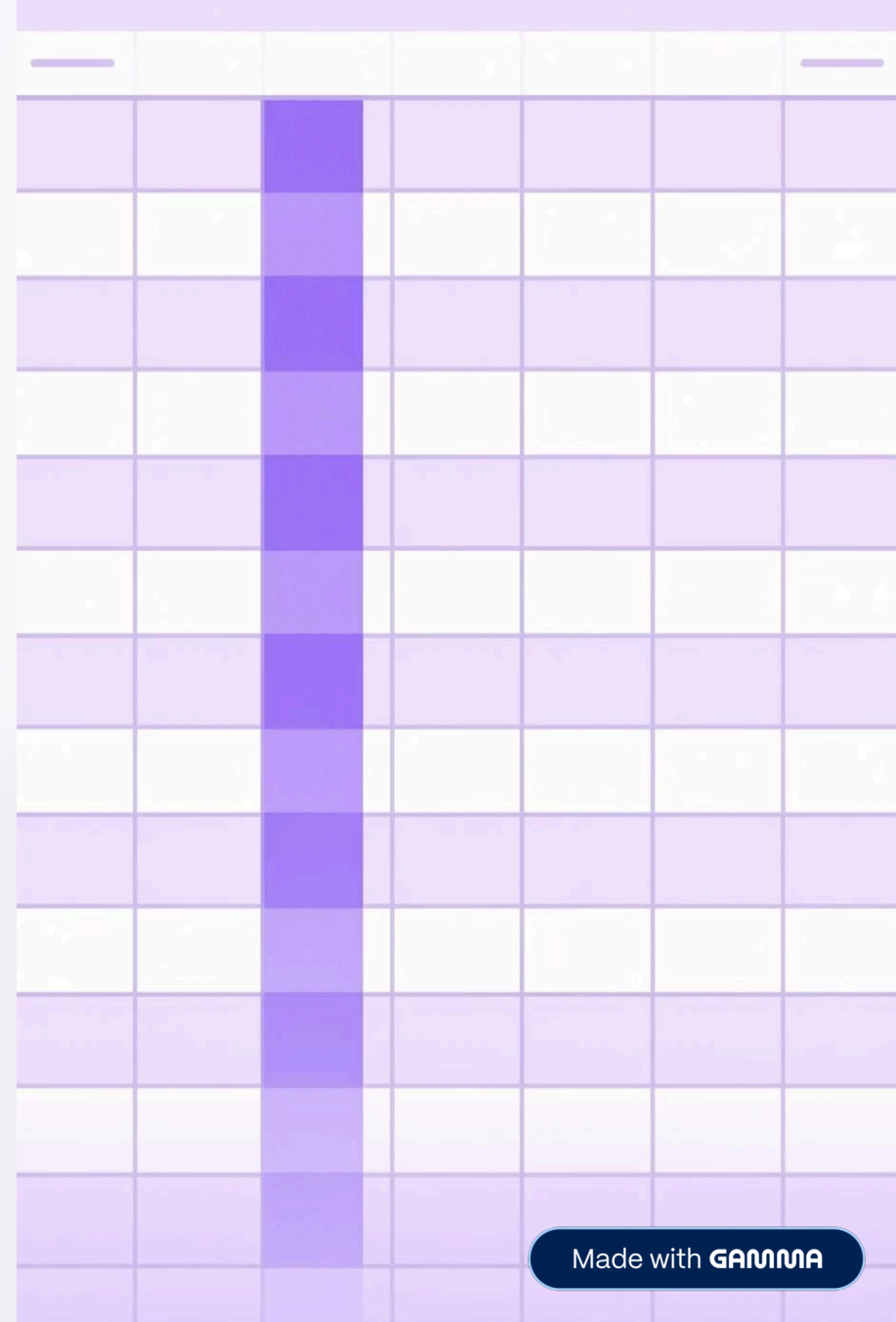

# Memahami Sel dan Alamatnya

Di mana kolom dan baris bertemu, kamu akan menemukan sel – unit dasar untuk menyimpan data di lembar kerja.

rdoe	Ad2's	Ly
A1		

- **Definisi:** Sel adalah kotak kecil yang terbentuk di persimpangan satu Kolom dan satu Baris. Ini seperti alamat unik untuk setiap informasi.
- **Alamat Sel:** Selalu ditulis dengan Huruf Kolom diikuti oleh Angka Baris.
- **Contoh:**
  - Sel **A1** berarti persimpangan Kolom A dan Baris 1.
  - Sel **C5** berarti persimpangan Kolom C dan Baris 5.

# Kekuatan Rentang dalam Spreadsheet

Meskipun sel adalah titik data individual, rentang memungkinkan kita untuk bekerja dengan kelompok sel, membuat operasi kompleks menjadi sederhana.

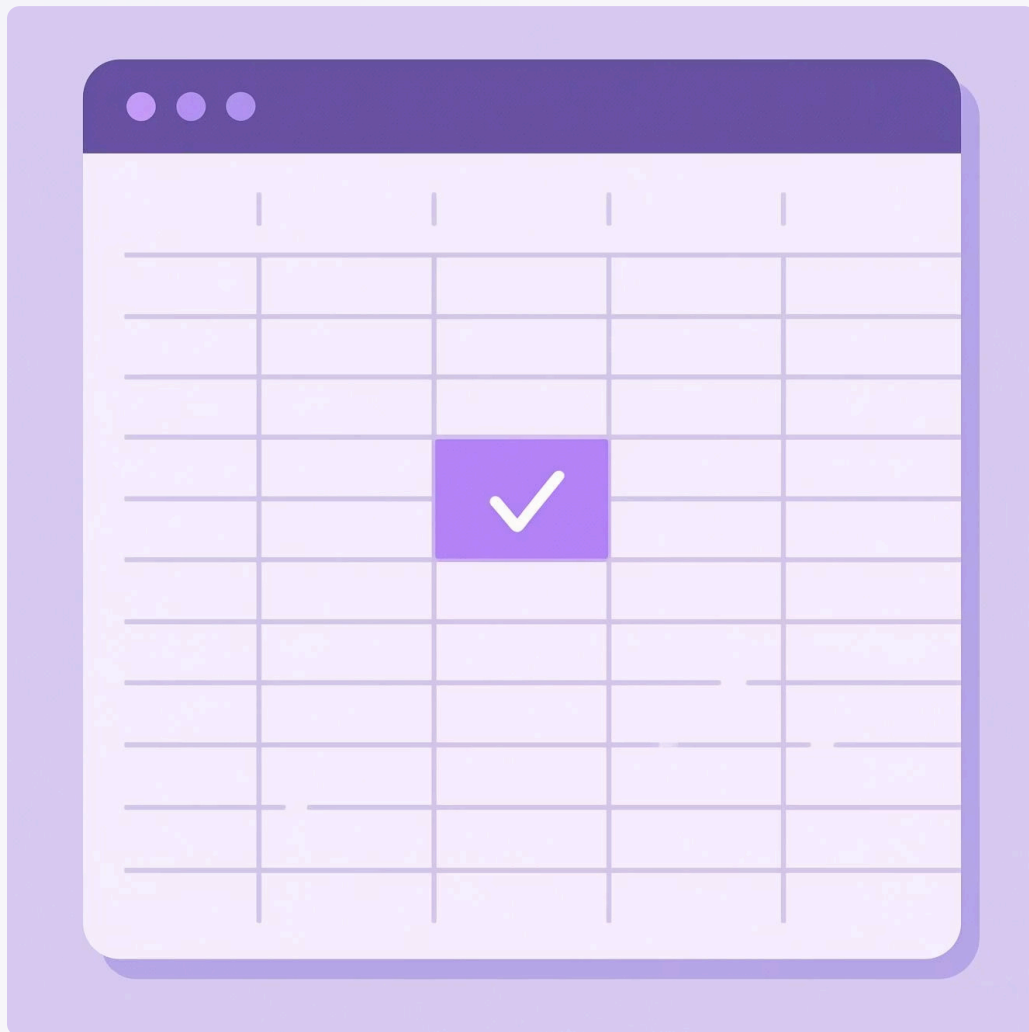

- **Definisi:** Rentang adalah kumpulan beberapa sel yang dipilih atau diblokir secara bersamaan. Ini seperti menggambar kotak di sekitar sekelompok alamat.
- **Notasi:** Rentang ditunjukkan menggunakan titik dua (:)
- **Contoh:**
  - Rentang **A1:A5** (Sel dari A1 hingga A5 secara vertikal).
  - Rentang **B2:D2** (Sel dari B2 hingga D2 secara horizontal).
  - Rentang **C3:E6** (Sebuah blok sel yang membentuk persegi panjang).

# Aktivitas: Lembar Kerja Eksplorasi Mandiri

Saatnya mencoba langsung! Mari terapkan pengetahuan baru kita langsung di perangkatmu.

## Poin Diskusi

Apa perbedaan terbesar yang kamu perhatikan antara mengelola tabel di buku catatan fisik dengan di spreadsheet digital?

## Tugas Praktik

Temukan alamat sel tertentu berdasarkan instruksi dan "blokir" sel untuk membuat berbagai rentang.

## Fokus Utama

Kembangkan ketepatan dalam menavigasi dan mengklik di dalam ruang kerja spreadsheet. Akurasi sangat penting!



# Refleksi & Kesimpulan

Mari kita renungkan beberapa pertanyaan penting yang akan memantapkan pemahaman kita tentang spreadsheet.

“

Mengapa setiap sel harus memiliki alamat unik? Ini memastikan komputer menghitung dengan benar dan menghindari kebingungan.

”

“

Bagaimana penggunaan Rentang menyederhanakan pemrosesan data dalam jumlah besar sekaligus? Ini memungkinkan operasi grup yang efisien.

”



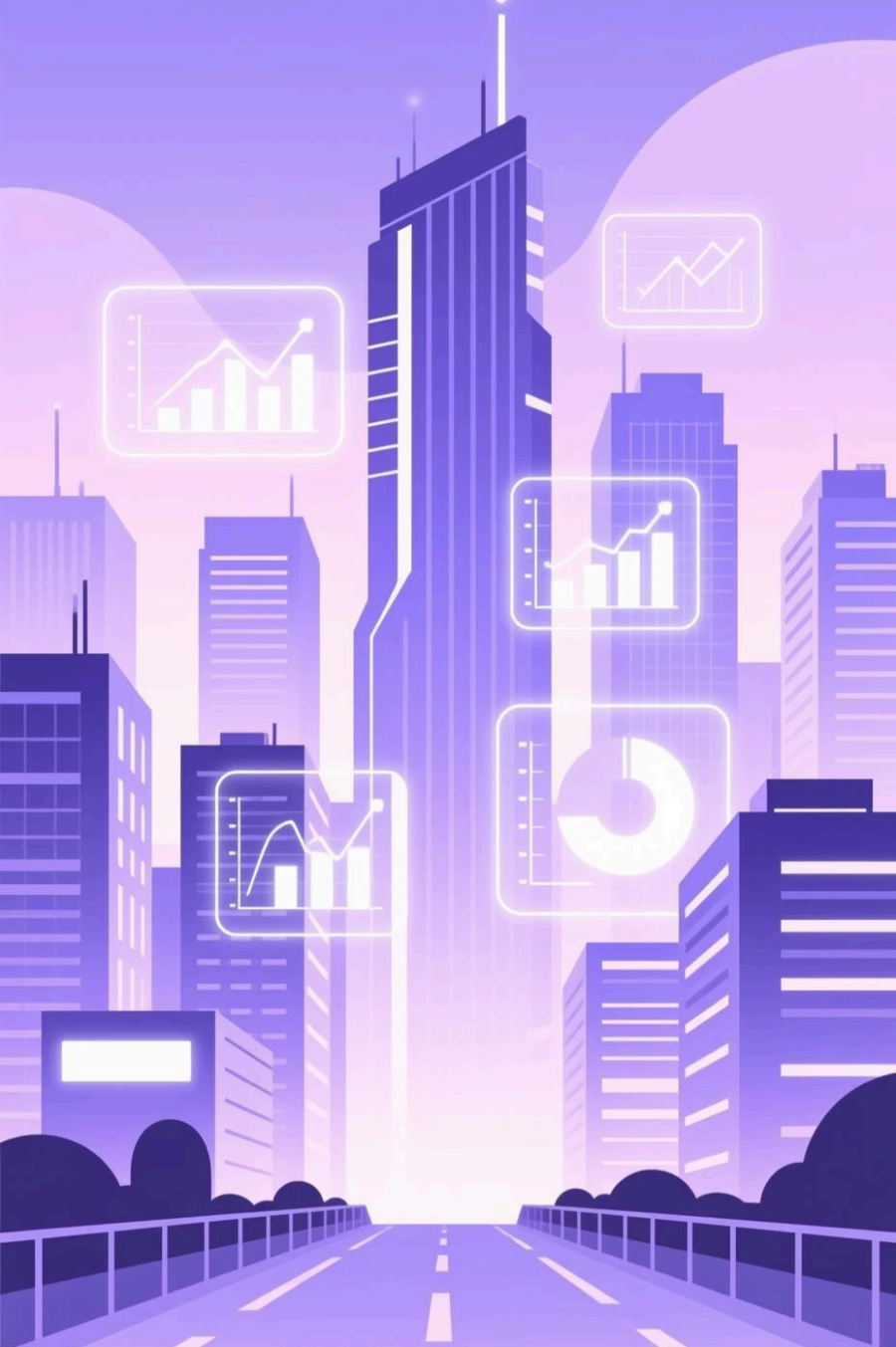

# Masa Depanmu sebagai Analisis Data

Menguasai dasar-dasar spreadsheet adalah langkah awal yang penting bagimu untuk menjadi ahli analisis data yang efisien di masa depan. Pelajari keterampilan ini, dan buka dunia penuh kemungkinan!

- ☐ Terima kasih atas partisipasi aktifmu! Teruslah bereksplorasi dan berlatih!